

NATIONAL TAICHUNG UNIVERSITY 國立臺中科技大學 OF SCIENCE AND TECHNOLOGY



關於臺中科技大學

ABOUT NTCUST

本校創立於1919年，以商管起家，現設有商學院、設計學院、語文學院、資訊與流通學院、中護健康學院、智慧產業學院等六個學院，共24個系所，課程規畫前瞻務實，發展多樣，滿足學生適才適性需求外，教育目標首重務實致用，能配合國家產業發展需求及學校特色，培養涵蓋經營管理、創意設計、語言文化、資訊科技、健康樂活與智慧應用等領域優秀人才。

本校也研擬連結大臺中各科技產業帶發展，如精密機械業、觀光醫療產業、文化創意、樂活養生及房地產等，掌握區域優勢，結合周邊資源，鼓勵研究，獎勵產學，教學創新，兼顧知能、技能及就業、學業，理論與實務兼備，以厚植學生職場之競爭力，培養專業複合型人才，強化學生多元競爭力。

Founded in 1919, as a business school, the university now has a total of six colleges and 24 departments, including the College of Business, the College of Design, the College of Languages, the College of Information and Distribution Science, the College of Health, and the College of Intelligence. Our pragmatic and diversified curriculum design meet students' needs to be positioned in the right place with respect to their profession. In addition, our educational objectives are to cultivate professionals in all fields who facilitate national industrial development.

The university also connects with the development of various science and technology industries in Taichung such as precision machinery, medical tourism, cultural and creative industry, LOHAS, and real estate by bringing regional advantages into play and combining resources to encourage research, industry-academy cooperation, and innovative teaching. We emphasize both theoretical and practical skills to strengthen the competitiveness of students in the workplace, and cultivate interdisciplinary professionals to enhance students' diverse competencies.



優質的生活機能

GREAT LOCATION & QUALITY OF LIFE

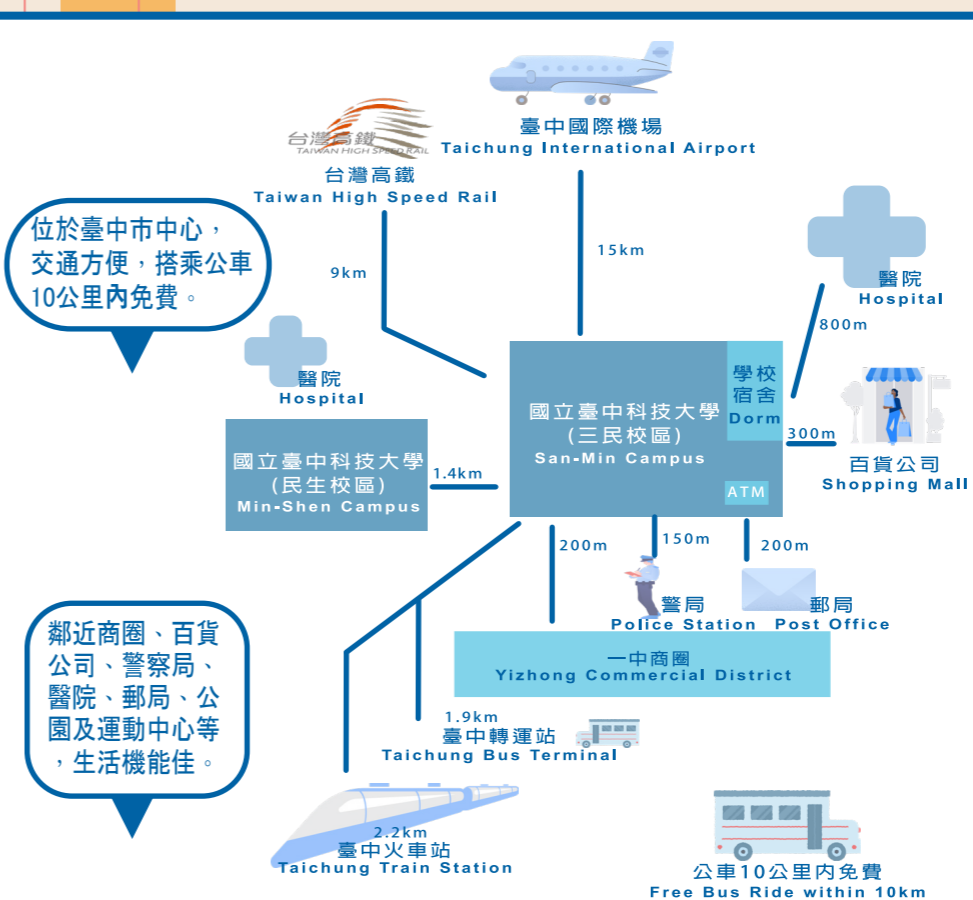

百年名校 教學卓越

PRESTIGIOUS REPUTATION WITH A 100-YEAR HISTORY

- 創立於1919年，為臺灣培育26萬位優秀技術人才，成果慧碩。
- 教學首重務實致用，累積通過勞動部iCAP職能認證課程數為公立技專校院第1名，且歷年榮獲教育部教學實踐研究計畫補助件數亦為公立技專校院前3名。
- 榮獲高等教育深耕計畫、技專校院校務發展特色躍升計畫、優化技職校院實作環境計畫、大學社會實踐計畫、教學增能計畫、教學創新先導計畫等經費補助。

臺灣中部最佳國立科大

THE BEST NATIONAL TECHNOLOGY UNIVERSITY IN CENTRAL TAIWAN

- 榮獲教育部「精進國家資通訊數位人才」指定培育之學校。
- 《遠見雜誌》「最佳大學排行榜」調查，在文法商大學排名中名列國立科大第一！
- 1111人力銀行「企業最愛大學」及Cheers快樂工作人雜誌「僱主最滿意大學」調查名列中部地區第一！
- 104人力銀行統計企業主動邀約面試，名列全國科大第一。

完善的輔導機制

HELPFUL & SUPPORTIVE STAFF

- 完整的境外生輔導制度，協助學生快速融入校園生活。
- 每學期開設多門免費的華語輔導課程，幫助境外生提升華語能力。
- 經常舉辦多項境外生活活動，促進各國學生之文化交流。

學制多元 學雜費優惠

DIVERSIFIED SCHOOL SYSTEM AND LOWEST TUITION FEES

- 本校學制涵蓋日間部、進修部及空中進修學院，並分設五專、二專、四技、二技、碩士班、碩士在職專班及博士班，可以滿足學生的多元需求。
- 財務健全，學雜費收費基準為臺灣本島技專校院收費最優惠之學校。

三民校區 San-Min Campus

404336臺中市北區三民路三段129號
NO.129, Section 3, Sanmin Road,
North District, Taichung City 404336,
Taiwan (R.O.C.)

民生校區 Min-Shen Campus

403027臺中市西區三民路一段193號
NO.193, Section 1, Sanmin Road,
West District, Taichung City 403027,
Taiwan (R.O.C.)

國際事務處

Office Of International Affairs

TEL : +886-4-22195755
FAX : +886-4-22195761
Email : oia20@gm.nut.edu.tw

中科大國際事務處
NTCUST OIA



境外生入學諮詢
Admission Consultation



國際處網站
OIA Website

系所資訊 DEPARTMENT INFORMATION

商學院 College of Business

	學士班	Bachelor	碩士班
	四技 4year	二技 2year	Master
國際貿易與經營系 Department of International Business	●	●	
會計資訊系 Department of Accounting Information	●	●	●
保險金融管理系 Department of Insurance and Finance	●	●	●
企業管理系 Department of Business Administration	●	●	●
財政稅務系 Department of Public Finance and Taxation	●		★
財務金融系 Department of Finance	●		●
應用統計系 Department of Applied Statistics	●		
休閒事業經營系 Department of Leisure and Recreation Management	●		
智慧營運與經營管理碩士專班 (外國學生專班 Foreign Students Only) International MBA in Intelligent Operations Program			●

★ 租稅管理與理財規劃碩士班 Master of Taxation & Finance Management ★

中護健康學院 College of Health

	學士班	Bachelor	碩士班
	四技 4year	二技 2year	Master
護理系 Department of Nursing	●	●	●
美容系 Department of Beauty Science	●	●	●
老人服務事業管理系 Department of Senior Citizen Service Management	●	●	

設計學院 College of Design

	學士班	Bachelor	碩士班
	四技 4year	二技 2year	Master
商業設計系 Department of Commercial Design	●	●	●
多媒體設計系 Department of Multimedia Design	●		●
室內設計系 Department of Interior Design	●		●
創意商品設計系 Department of Creative Product Design		●	

語文學院 College of Languages

	學士班	Bachelor	碩士班
	四技 4year	二技 2year	Master
應用日語系 Department of Japanese Studies	●	●	★
應用英語系 Department of Applied English	●	●	
應用中文系 Department of Applied Chinese Language	●		

★ 日本市場暨商務策略碩士 Graduate School of Japanese Marketing & Business Strategies ★

資訊與流通學院 College of Information and Distribution Science

	學士班	Bachelor	碩士班
	四技 4year	二技 2year	Master
資訊管理系 Department of Information Management	●	●	●
資訊工程系 Department of Computer Science and Information Engineering	●	●	●
流通管理系 Department of Distribution Management	●	●	●
人工智慧應用工程學士學位學程 Bachelor Degree Program of Artificial Intelligence	●		

智慧產業學院 College of Intelligence

	學士班	Bachelor	碩士班
	四技 4year	二技 2year	Master
商業經營系 Department of Business Management		●	
智慧生產工程系 Department of Intelligent Production Engineering	●		



商學院綜合教學大樓



學生宿舍及運動場



商學院碩士班日本海外移地教學



設計學院畢業展



百年校慶裝置藝術

僑生港澳生學雜費收費基準 註:依學校公告為準

Overseas Chinese Student Fee Criteria Subject to school announcement

院/系所		設計學院、中護健康學院、 資訊管理系、資訊工程系、 智慧生產工程系、 人工智慧應用工程學士學位學程	商學院、 語文學院、 流通管理系、 商業經營系
大學部 (四技/二技)	學費	17,960	14,980
	雜費	7,700	6,540
	每一學分費	950-1,100	800
碩士班	學雜費	12,300	10,400
	每一學分費	1,450	1,450
其他費用	電腦資源使用	400	400
	學生平安保險	260	260

★ 本表所列為每學期之收費標準，1學年共有2學期。(單位:新臺幣)

外國學生學雜費收費基準 註:依學校公告為準

Foreign Student Fee Criteria Subject to school announcement

College (Department)		College of Design, College of Health, Department of Information Management, Department of Computer Science and Information Engineering, Department of Intelligent Production Engineering, Bachelor Degree Program of Artificial Intelligence	College of Business, College of Languages, Department of Distribution Management, Department of Business Management
Bachelor (4 and 2 year)	Tuition	39,512	32,956
	Miscellaneous fees	16,940	14,388
	Fees per credit	2,090-2,420	1,760
Master	Tuition and fees	27,060	22,880
	Fees per credit	3,190	3,190
Other Fees	Computer system maintenance fees	400	400
	Student insurance	260	260

★ Fees shown above are for 1 semester. There are 2 semesters in 1 academic year. (Unit:NTD)

校內住宿費 ON-CAMPUS HOUSING FEES

境外生校內住宿優先分配床位
International students have priority
for on-campus housing allocation.

房型 Room Type	女生宿舍 Female	男生宿舍 Male	空調使用費 Air - Conditioning Fee
4人房(人/學期) 4-bed room (per person/semester)	10,500	15,000	使用者付費原則，由使用者 購買冷氣卡，每度電費5元。 According to the user pay policy, users must purchase the cards for using air condition. Per kWh cost is NTD5.
6人房(人/學期) 6-bed room (per person/semester)	6,500	6,500	

★ 本表所列為每學期之收費標準，1學年共有2學期。(單位:新臺幣)
★ Fees shown above are for 1 semester. There are 2 semesters in 1 academic year. (Unit:NTD)
★ 宿舍費已包含宿舍網路使用費，寒暑假期間之住宿費用另計，惟寒假春節期間宿舍不開放。
★ The Internet access fee is included. Students must pay extra to stay during winter and summer vacation.

其他相關費用 OTHER FEES

項目 Items	費用估算 Estimated Cost	
	新臺幣 NTD	美金 USD
書籍費 Books	NTD6,000-9,000/學期	USD200-300/ semester
校外住宿費 Off-campus Housing	NTD12,000-36,000/學期	USD400-1,200/ semester
生活費 Living	NTD6,000-9,000/月	USD200-300/ month
境外生保險費 Insurance	NTD9,000/年	USD300/ year

★ 因個人消費習慣不同，本表僅供參考。
★ This table is only for reference due to expenditure habits vary from person to person.

優渥的獎助學金

GENEROUS SCHOLARSHIPS

頂尖及傑出僑生來臺就讀大學校院獎學金
海外優秀僑生回國就讀大學校院獎學金
應屆畢業學行優良僑生獎學金
研究所優秀僑生獎學金
績優僑生獎學金
傑出僑生獎學金
學行優良僑生獎學金
受理捐贈僑生獎助學金
僑生學習扶助金
清寒僑生助學金
泰北及緬甸僑生助學金
外國學生獎助金
學生學行優異獎勵
研究生學行優異獎勵
學生就學補助急難救助金

境外生入學方式 International Student Admission

僑生	港澳生	外國學生 Foreign Student
四技/二技/ 碩士		四技(含轉學生)/ 二技/碩士 Bachelor(4 and 2 year)/ Master
本校單獨招生 海聯會個人申請 海聯會聯合分發		本校單獨招生

註:單獨招生每年有兩個階段，分別為11-12月
及5-6月，都是9月開學。



生活華語課程結業式



僑外生春節聯歡