

2018 年英國倫敦牛津學院英語研習

前進日不落帝國 見證英倫風情

§英倫風貌 經典再現§



GREEN 國際教育集團

台中市忠明路 502-1 號 3 樓 B 棟

電話 : 04-22036300 傳真 : 04-22036311

e2207@ms1.hinet.net

www.greenedu.com.tw or www.greenstudy.com.tw

FACEBOOK : GREEN 國際教育集團



❖ 歡迎加入 Green Study Group

Green 國際教育集團擁有 20 年以上的教育服務經驗，年服務近 1000 位學員。包括海外外語的學習、遊學團、高中交換學生、海外打工專案、證照課程及大學的申請諮詢服務，學員所獲得的專業技術及英語能力，都遠超過在申請入學及工作前需求條件之上。每位學員從第一步的諮詢服務至最後階段抵達上課國家，Green 國際教育集團都能提供最盡善盡美的服務品質。我們秉持著用心服務、貼心關懷及對本公司的肯定與口碑相傳下，讓參與交換學生的同學們留下永恆美好回憶，也讓 Green 國際教育集團穩定永續成長。

❖ Welcome to Green

The Green International has more than 20 years of service experience in the field of language training, study tours, high school student exchange programs and university applications. Every year, the Green International helps nearly 1, 000 students from Taiwan, China and Vietnam fulfill their ambitions. Through our English training and study tour groups, high school and university students who join our study tours have not only gained experience needed for academic success but have also been able to further enhance and refine their professional skills and beyond. The Green has been striving for continuous improvement in the quality of the services we offer. We welcome your feedback, which is very helpful and highly valued, because it will help us provide the best services possible for whoever joins our programs.



1 GREEN 的榮耀

中華民國留學服務商業同業公會會員

1992 年榮獲倫敦大學、愛丁堡大學、紐約大學、加州大學柏克萊大學等校優質合作教育集團。

2003 年榮獲美國加州大學-聖塔芭芭拉分校評鑑為台灣優質合作教育集團。

2006 年榮獲教育部遊學業者查核結果全台最高分 90 分，每年都通過教育部查核優質教育集團。

2008 年榮獲澳洲昆士蘭教育局評鑑為台灣優質合作教育集團。

2008 年榮獲美國 CCI 及 ASSE 教育基金會台灣授權合作教育集團。

2015 年榮獲英國 Study Group 教育集團頒發台灣優質教育集團金牌獎。

❖ GREEN 服務項目

優質寒暑假遊學團	英國、美國、加拿大、澳洲、紐西蘭、西班牙、日本等國，透過 GREEN 優質遊學規劃，並融合旅行、探訪歷史古蹟，提升英語能力與世界文化觀。GREEN 是您最佳的選擇！
全球交換學生專案	升學不再是唯一選項，透過此海外遊學計劃，不僅獲更多異國文化衝擊，還能提昇自我第二外語能力，真正融入在地文化及習俗，體驗全新人、事、物等點滴生活，透過短暫幾個月遊學生活開啟全新視野！
小留生留學專案	◆勇敢踏入世界的舞台，嚮往海外留學就從這裡開始！以此專案為橋梁，邁向美國頂尖大學再也不是夢！
世界名校留學	◆ 美國 ：加州大學柏克萊分校、加州大學聖塔芭芭拉分校加州大學河濱分校、加州大學聖地牙哥分校、美東紐約大學中佛羅里達大學.....等。 ◆ 英國 ：倫敦大學、劍橋大學、牛津大學、愛丁堡大學、愛丁堡費茲學院.....等。 ◆ 加拿大 ：維多利亞大學、多倫多大學、西門菲莎大學.....等。 ◆ 澳洲 ：雪梨大學、昆士蘭大學、墨爾本大學.....等。
全球語言學校	◆ Kaplan 全球教育集團 ：全球 43 分校，善用極多元化的課程，提昇學習自信心及擁有專業技巧。 ◆ Embassy 全球教育集團 ：全球 23 分校，最先進教學，特別利用互動式電子教學，增進課程理解力及技巧。 ◆ Holmes Institute 教育集團 ：自 1963 年建校以來一直都是以商務教育為主。 Holmes Institute 於 2000 年先後與多家公立的澳洲大學建立了友好合作關係。

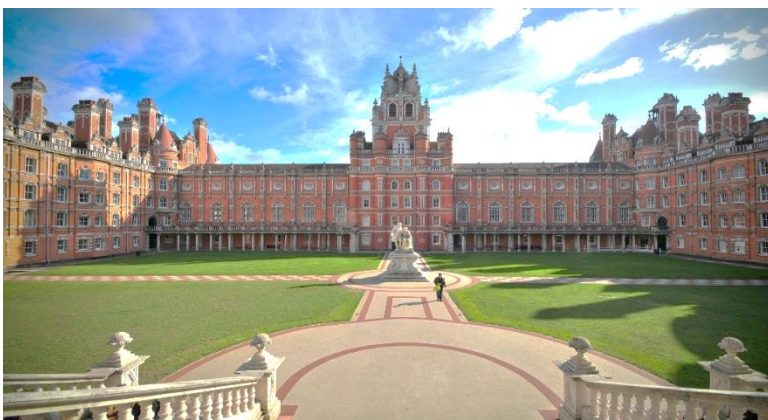

❖GREEN 用心經營、親切服務，讓您感受得到我們真誠



 <p>雙重照料團體</p>	<p>全程期間派遣具備經驗豐富人員：遊學團最主要以教育為原則，一般導遊或是領隊對於有關課程溝通時可能比較不專業，對於具備教學背景及豐富多年帶團經驗的隨團人員來說大部分有愛心、耐心能設身處為學員處理疑惑並給於正確引導，彼此間產生良好互動關係，小至零用錢不夠花，大至水土不服身體不適必須看病等等問題，當下都能在最短時間解決。</p> <p>旅遊期間多派一位專業領隊/導遊：我們特別於旅遊期間多一位專業領隊或導遊，與隨團人員共同照顧照團體的食、衣、住、行之安排並解說名勝景點、地質、古蹟等。</p> <p style="text-align: center;">(別於一般遊學團只派一位全程英語領隊服務人員)</p>
<p>完善說明會</p>	<p>提供完善說明會：讓家長及學員了解整體遊學內容以減少疑慮及不解之處！出發前提供一系列應注意事項如：課程、活動、班機、接待家庭、學生宿舍、注意事項及旅遊行程等，讓家長及學員能清楚明瞭整體規劃內容並減少恐懼及疑慮。</p> <p>提供完善行前出發資料袋：精美行前手冊、家長手冊、護照套、行李掛牌、個人名牌及精美 T-Shirt。</p>
<p>簡訊服務</p>	<ul style="list-style-type: none"> ◆出發前提醒家長及學員集合時間及地點。 ◆回國前提醒家長接返學員時間及地點。 ◆抵達後將在第一時間採 Line 及簡訊通知家長學員平安抵達，雙重貼心服務。 ◆採用 Line 及簡訊回報學校承辦人員遊學情況，快速無時差。 ◆隨時與國外隨團服務人員保持密切連繫，掌握所有遊學情況。
<p>網路平台</p>	<ul style="list-style-type: none"> ◆定時上傳網路遊學相簿，與家長分享學生於海外遊學生活點滴照片。 ◆家長可透過網路平台範圍內互動。
<p>遊學回憶影片</p>	<ul style="list-style-type: none"> ◆製作遊學專屬回憶於社團臉書，讓學生擁有美好的回憶。

英國倫敦牛津學院英語研習 前進日不落帝國 見證英倫風情

國外學校	倫敦牛津學院 OXFORD HOUSE COLLEGE		
● 研習校區	倫敦分校		
● 預定日期	2018 年 07 月 29 日 - 08 月 19 日 (共計 22 天)		
● 課程安排	三週國際英文課		
● 旅遊安排	課後參訪英倫風情		
● 食宿安排	住宿家庭 2 人一房，每週提供 19 餐		
● 團 費	現金價新台幣 159,900 元		

早鳥優惠	04 月 20 日前完成報名者，優惠新台幣 10,000 元。 限時優惠：現金特惠價新台幣 149,900.-元整 。		
特色說明	<ul style="list-style-type: none"> ◆ Oxford House College 教室寬敞，配有最新的電腦技術。現代化圖書館和學習中心裡有視聽設施、書籍、報刊雜誌和其他專業性學習材料，以輔助學生學習。主校園位於倫敦最為熱鬧活潑的西區，附近就是牛津街 (Oxford St.)，這裡聚集了眾多的商店、餐廳、咖啡館和娛樂場所，倫敦許多的名勝古跡也都在附近喔！ ◆ Oxford House College 的教師擁有極佳的聲譽，他們都是具有多年教學經驗和專業資格的專業教師。也是專業性的教師培訓中心，因此這裡的專業教師教師都是使用最好的教學技術，採取多樣化的動態教學方法和教材，課堂非常生動活潑讓學生在學習上能夠有最大的進步和成功。 		
課 程	<ul style="list-style-type: none"> ◆ 學校網 www.oxfordhousecollege.co.uk ◆ 每週 20 堂英語課程 ◆ 分班、分級上課及國際性融合課程 ◆ 專業教員、維持一貫的高水準教育品質 ◆ 我們對於英語課程都經過精心設計，以幫助您獲得必要的語言技能，這將有助於提高從一開始你的信心。 ◆ 課程結束頒發結業證書 	活 動	<ul style="list-style-type: none"> ◆ 每日倫敦課後文化參訪體驗英倫多樣風貌。 ◆ 週末日安排一系列主題參訪如：劍橋大學、格林威治村、布萊頓。
		食 宿	<ul style="list-style-type: none"> ◆ 課程期間：住宿家庭2人一房為原則(衛浴共用)。每日提供早、晚二餐，學校提供午餐
交 通	<ul style="list-style-type: none"> ◆ 台灣/倫敦/台灣團體來回經濟艙機票 ◆ 機場稅及燃油附加費 ◆ 課程期間戶外參訪地鐵、步行或團體巴士。 ◆ 每日自行往返住宿家庭及學校 		



GREEN 超值贈送

- ✓ 倫敦三週交通費英鎊 80 元
- ✓ 英專用轉換插頭 x1
- ✓ 英國網路 SIM 卡(網路 4GB)



倫敦牛津學院 Oxford House College



學校介紹

倫敦牛津學院 Oxford House College 從 1974 年起就開始成功地在英國開設高品質的英語語言課程。牛津豪斯學院 (Oxford House College) 目前設有三間語言學校，分別位於倫敦市區、牛津和埃文河畔的斯特拉特福德 (Stratford-upon-Avon)，不僅給予學生高水準的教育，而且還有一流的福利和社交服務。在這樣一個友好和真正國際化的環境中，學院的課程十分廣泛，具有高度靈活性，讓來到英國遊學的學生受益匪淺。學院內的社交生活豐富多彩，在倫敦、牛津和斯特拉特福德地區都有多樣性的活動讓世界各地遊學英國的學生作靈活的安排。

so much fun



教學特色

本校以課程及教學品質最引以為傲，其國際化的學習環境和許多不同的設施，讓學員每天有機會與不同國籍學生英語交談。設備包括學生餐廳、圖書室、網路資源中心等。完整課程規劃包含一般英語課程、專業證書、主管英語、商用英語、觀光英語、英語及旅行課程、IELTS 考試準備課程 (大學入學)、英語教師訓練課程、劍橋考試準備課程等。



合格認證

本校為 English UK 及 EAQUALS 歐洲合格語言中心協會會員是英國極少數獲得-歐盟教育協會認可之學校，是英國教育協會 British Council 認可學校之一，也是 ARELS (the Association of Recognized English Language Service) 會員之一。





合格師資

本校教師均為合格教師且擁有豐富的學歷背景，熱誠親切。專業教師對於指導國際學生的英語都具有豐富的經驗。每位教師都擁有合格的英語語文教學資格(TESOL)，並主要採用活力、互動性的教學以加強學生對英文的興趣，同時亦非常專注於學生的整個學習過程。另外，更引導學生將所學文法運用到更多的真實情境中，強調對話中所需文法。不論是在課堂上或課外活動，學校的整個氣氛讓您感覺親切友善又輕鬆自在，藉由倫敦探索之旅融入文化及歷史遺跡更深入體驗英式文化。

課程特色

我們提供的語言學習風格遠遠超出了在教室所能得到的一切，讓學生沉浸在該地的歷史、文化和生活，我們希望學生能有一個完全身臨其境的和令人難忘的體驗。我們相信，在英國學習英語將通過打開你的世界改變生活的體驗。

課程規劃重點

增進同學們的會話、聽力、寫作技巧、英語文法和增加字彙知識等。老師們會在每日會報上、由教務主任或其他老師們召開的研討會上，相互分享教學理念和方法。

塑造良好的學習環境

因為語言學習所涵蓋的層面極廣，包括科學、語文、藝術、宗教、道德、法律、風俗、習慣等，並透過課後參訪與接觸不同族群、不同文化背景的人物等，讓學生在身歷其境、親身接觸時，語言變得更加流暢。

小班教學環境

每班約 15-18 人，是一個講求學生主動參與、自由發揮的教學活動，它對於學生選擇與創造的過程均十分重視。教師除了在教學中透過合作學習的方式，使得學生藉著小團體的互動而提高學習效能與人際互動關係外，在日常的教學活動中也有主動參與活動的機會。

國際學生融合課程

課程中最为重要的一環就是融合國際學生，令大家的學術和文化得以交流。

分班及分級學習環境

英文課程等級有 5-6 級，根據學生的英文需求和程度，選擇最適合的課程。級數較高同學以主題報告為輔，重點加強在文章結構分析與寫作指導並訓練同學獨立思考應，以趣味性和挑戰性的方式來幫助記憶學到的東西。

頒發結業證書

於課程結束後頒發結業證書，證明幾週下來的在英語學習方面的努力，也讓學生留下與這裡的美好回憶。

英國倫敦牛津學院英語研習 前進日不落帝國 見證英倫風情



研習學校：倫敦牛津學院 OXFORD HOUSE COLLEGE

星期日	星期一	星期二	星期三	星期四	星期五	星期六		
第 01 天 07/29	第 02 天 07/30	第 03 天 07/31	第 04 天 08/01	第 05 天 08/02	第 06 天 08/03	第 07 天 08/04		
<p>台灣 ✈️ 香港 香港 ✈️ 倫敦</p> <p>抱著興奮又期待的心情出發！展開三週英國倫敦語言學習課程，中途於香港轉機。今日即抵達英國倫敦。</p> 	<p>分班測驗 新生訓練</p> <p>戶外教學 倫敦必逛~ 牛津街、攝政街 Oxford ST & Regen St Hamley's 世界最大玩具店</p> <p> Oxford Circus</p>	<p>上午：國際性英語課程 與國際學生互相認識</p> <p>展開課程學習如：聽力、口語、字彙、會話文法、與國際學生分組討論</p>				<p>戶外教學 肯辛頓宮 Kensington Palace 自 17 世紀起成為 英國皇室居住地 海德公園 Hyde Park</p> <p>Queensway</p>	<p>戶外教學 倫敦塔 Tower of Londo 倫敦塔橋 Tower Bridge (門票)英國倫敦一 座橫跨泰晤士河 一座高塔式鐵橋</p> <p>Tower Hill</p>	<p>全日之旅 劍橋大學 Cambridge 是全球最古老的 學校之一。安排搭 乘康河撐篙，欣賞 劍橋風光。</p> <p>★ 康河撐篙 punting</p> 
第 08 天 08/05	第 09 天 08/06	第 10 天 08/07	第 11 天 08/08	第 12 天 08/09	第 13 天 08/10	第 14 天 08/11		
<p>全日之旅 布萊頓 Brighton 布萊頓是英格蘭 南部的海濱城市，也是文化與 音藝術的匯集地</p> <p>★ 水族館(門票) Sea Life Center</p>	<p>戶外教學 聖保羅大教堂 St. Paul' s Cathedral 千禧橋 泰德現代美術館 Tate Modern (入內參觀)</p> <p> St. Paul' s</p>	<p>戶外教學 攝政公園 Regent' s Park 櫻草丘 Primrose Hill 倫敦天際線觀景 貝克街 Baker Street</p> <p>Baker Street</p>	<p>戶外教學 自然歷史博物館 Natural History Museum 科學博物館 Science Museum (入內參觀)</p> <p>South Knightsbridge</p>	<p>戶外教學 ★ 倫敦眼(門票) 國會大廈 Parliament 西敏寺 Westminster 大笨鐘 Big Ben</p> <p>Westminster</p>	<p>戶外教學 倫敦購物中心 西區購物中心 WESTFIELD SHOPPING CENTER</p> <p>Shepherds Bush</p>	<p>全日之旅 格林威治村 Greenwich 國家海事 博物館</p> <p>★ 泰晤士河遊船 Thames River Cruise</p> 		
第 15 天 08/12	第 16 天 08/13	第 17 天 08/14	第 18 天 08/15	第 19 天 08/16	第 20 天 08/17	第 21 天 08/18		
<p>全日之旅 溫莎古堡 Windsor Castle (門票+語音導覽) 英國王室溫莎王 朝的家庭城堡， 也是現今世界上 有人居住的城堡 中最大的一個。</p> 	<p>戶外教學 肯頓市集 Camden Market 哈利波特 9 又 3/4 月台位於英 國的王十字車站 King Cross</p> <p>Camden Town</p>	<p>戶外教學 特拉法加廣場 Trafalgar Square 國家畫廊 National Gallery (入內參觀)</p> <p>Charing Cross</p>	<p>戶外教學 哈洛茲百貨公司 Harrods Dep. 維多利亞和亞伯 特博物館 V&A Museum 下午茶 afternoon tea</p> <p>Knightsbridge</p>	<p>戶外教學 音樂劇欣賞 ★ (門票) 在倫敦可享受原 汁原味音樂及舞 蹈表演，音樂劇 當推「歌劇魅影」 或其他同等級。</p> <p>Piccadilly Circus</p>	<p>戶外教學 百年波羅市場 Borough Market 歷史，賣有各式 各樣的生食熟食， 是倫敦市區中相 當有名的百年市 集蔬果市場。</p> <p>London Bridge</p>	<p>今日前往機場 報到準備回國 倫敦 London</p> <p> 香港 Hong kong</p>		
第 22 天 08/19	<p>香港 Hong kong</p> <p></p> <p>臺灣 Taiwan 回到溫暖的家</p> <div style="display: flex; justify-content: space-around; align-items: center;">        </div>							

英國倫敦牛津學院英語研習 前進日不落帝國 見證英倫風情

研習學校：倫敦牛津學院 OXFORD HOUSE COLLEGE

<p>第 01 天 07/29(日)</p>	<p>台灣 Taiwan ✈️ 香港 Hong kong ✈️ 倫敦 London</p> <p>暫以國泰航空公司航班說明，若取得其他航空公司班機須配合既定起訖日期及航班時間。</p> <p>今日帶著興奮又期待心情出國遊學，抵達英國倫敦，學校派專車接機前往倫敦牛津學院報到。</p> <p>✧ 早餐：X 午餐：機上 晚餐：機上</p> <p>✧ 住宿：住宿家庭 2 人一房</p>
<p>第 02 天 07/30(一) 至 第 20 天 08/17(五)</p>	<p>開始展開三週倫敦牛津英語學院英語研習及文化學習體驗生活</p> <p>➤ 國際學生融合上課： 結識國際友人，每班平均 15 位的小班教學，上午課程注重於聽、說、讀寫的演練。強調溝通的教學方法，老師鼓勵學生積極參與課堂中的問答、小組討論及課堂活動，並且使用最新的教材及動態之教學方法，讓學生融會貫通。</p> <p>➤ 戶外參訪： 牛津街、攝政街、大英博物館、柯芬園、中國城、海德公園、倫敦塔、倫敦塔橋、聖保羅大教堂、千禧橋、泰德現代美術館、攝政公園、櫻草丘、貝克街、自然歷史博物館、科學博物館、倫敦眼(門票)、國會大廈、西敏寺、大笨鐘、西區購物中心、肯頓市集、哈利波特 9 又 3/4 月台、特拉法加廣場、國家畫廊、哈洛茲百貨公司、維多利亞和亞伯特博物館、下午茶、百年波羅市場。</p> <p>✧ 早餐：住宿家庭 午餐：學校餐廳中餐袋 晚餐：住宿家庭</p> <p>✧ 住宿：住宿家庭 2 人一房</p>
<p>全日之旅 08/04 (六)</p>	<p>浪漫的劍橋大學康河撐篙(撐篙門票)</p> <p>位在倫敦北方的劍橋是觀光客到英國的熱門景點，除了參觀培育頂尖人才的名校劍橋大學，撐篙遊康河是許多遊客體會當年詩人徐志摩再別康橋不可錯過的行程。搭撐篙 (punting) 船遊康河大約是在 1902 年到 1904 年推出，遊客用的撐船大約 22 英尺長，3.5 英尺寬，駕船者使用長 16 英尺的木棍，插到康河底部推動船身，讓您乘坐於小船上悠閒地遊覽劍橋風光。</p> <p>✧ 早餐：住宿家庭 午餐：自理 晚餐：住宿家庭</p> <p>✧ 住宿：住宿家庭 2 人一房</p>
<p>全日之旅 08/05 (日)</p>	<p>英國人渡假勝地：布萊頓</p> <p>在布萊頓，舊日的漁村已經成為今天的中巷間——狹窄的小巷充滿各類古董商店、餐廳、小餐館和酒吧。「巷」是盎格魯撒克遜人測量田地的舊單位。北巷地區還保持最初的拼法。山巷在東面的山坡，面對北巷，現在通稱為「漢諾瓦」，該名稱來自於從 19 世紀初在山腳的階梯：漢諾瓦新月，漢諾瓦階梯，得名於當時的漢諾瓦君主。</p> <p>✧ 早餐：住宿家庭 午餐：自理 晚餐：住宿家庭</p> <p>✧ 住宿：住宿家庭 2 人一房</p>

<p>全日之旅 08/11 (六)</p>	<p>格林威治村+國家海事博物館、泰晤士遊船</p> <p>格林威治 Greenwich (又譯：格林尼治) 位於英國倫敦東南面的格林尼治區、泰晤士河以南，距離倫敦城區約 40 分鐘車程。而這個地方最為人所認識的，肯定是穿越這個地方的本初子午線 (即是 0 度經線)。國家海事博物館(National Maritime Museum)號稱是全球最大的海事博物館，共有 16 個展覽廳，現代新穎的三層樓館廳設計提供參觀者舒適的環境，展出內容翔實記錄英國航海史和技術，珍藏著許多世界各地的航海相關文物展品。</p> <p>之後回到倫敦市區，搭乘遊船，遊覽泰晤士河風光。</p> <p>◇ 早餐：住宿家庭 午餐：自理 晚餐：住宿家庭</p> <p>◇ 住宿：住宿家庭 2 人一房</p>
<p>全日之旅 08/12 (日)</p>	<p>探索英國女皇伊莉莎白二世最喜愛的周末度假城堡:溫莎城堡 Windsor Castle</p> <p>溫莎城堡，位於英國英格蘭東南部區域伯克郡溫莎-梅登黑德皇家自治市鎮溫莎，目前是英國王室溫莎王朝的家族城堡，也是現今世界上有人居住的城堡中最大的一個。溫莎城堡的歷史可以回溯到威廉一世時期，城堡的地板面積大約有 45,000 平方公尺是。</p> <p>◇ 早餐：住宿家庭 午餐：自理 晚餐：住宿家庭</p> <p>◇ 住宿：住宿家庭 2 人一房</p>
<p>第 21 天 08/18(六)</p>	<p>倫敦 London  香港 Hong kong</p> <p>歡樂的美好時光，總是輕飄飄的溜走；今日前前往倫敦國際機場，辦理登機手續，懷著依依不捨的心情意猶未盡的踏上歸途，結束此次豐富精彩英國旅程。</p> <p>◇ 早餐：住宿家庭 午餐：x 晚餐：機上餐</p> <p>◇ 住宿：機上</p>
<p>第 22 天 08/19(日)</p>	<p>香港 Hong kong  臺灣 Taiwan 回到溫暖的家</p> <p>今日返抵台灣，帶著滿行囊回憶回到台灣可愛的家</p> <p>➤ 早餐：機上 午餐：x 晚餐：x</p> <p>➤ 住宿：可愛的家</p>

● 古典 ● 藝術 ● 現代倫敦魅力行 ●

豐富全日之旅

- * 布萊頓(水族館)
- * 溫莎古堡 (門票及導覽機)
- 格林威治村 / 國家海事博物館
- 劍橋大學 / * 康河撐篙



歷史經過時間洪流的洗禮在倫敦綻放迷人魅力

- * 泰晤士河遊船
- 大笨鐘 / 西敏寺 / 柯芬園 / 中國城
- 百年波羅市集 / 波多貝爾市集

以歷史為奠基打造大英帝國優雅、出眾的時尚品味

- 牛津街 / 攝政街 / 倫敦塔橋
- 諾丁丘 / 哈洛茲百貨公司
- * 音樂劇欣賞 / 西區購物中心
- * 倫敦眼(門票)



陳列於歷史建築裡的百年的文物閃爍古老幽美的光芒



- 大英博物館 / 自然歷史博物館 / 泰德美術館
- 科學博物館 / 國家畫廊
- 維多利亞與亞伯特博物館 * 下午茶
- 聖保羅大教堂 / 國會大廈



倫敦必看景點 Must Do & See

經典音樂劇 Classical Musical

倫敦西區劇院的表演主要以音樂劇和商業電影為主，音樂劇可說是這些劇碼中最容易入門一種，在倫敦可享受原汁原味音樂及舞蹈表演，其中最受歡迎是安德洛伊·韋柏編曲的貓和歌劇魅影，同時有悲慘世界、獅子王、芝加哥....等。「百老匯音樂劇」兼具了古典與流行的特色，隨團欣賞知名的音樂劇「歌劇魅影」。



倫敦塔橋 London Bridge

倫敦眼是世界上首座，也曾經是世界最大的觀景摩天輪。它於 1999 年年底開幕，總高度 135 米（443 英尺），豎立於倫敦泰晤士河南畔的蘭貝斯區，面向坐擁國會大樓與大笨鐘的西敏市。特別安排參觀塔橋內部。

聖保羅大教堂 St. Paul Cathedral

聖保羅大教堂位於倫敦塔與西敏寺之間的泰晤士河畔紐蓋特街，建於西元 1675 年至 1710 年，是英國國教的中心教堂所在，華麗的巴洛克風格為古典主義建築的紀念碑，僅次羅馬聖彼得教堂是世界第二大圓頂教堂。



格林威治村 Greenwich

位於倫敦市中心以東，以作為本初子午線的標準點、以及以其命名的格林尼治時間（GMT）而聞名於世。具有在歷史性的市集，有世界各地風味食物。



劍橋 Cambridge

又稱康橋，是英國歷史最悠久的大學城。在這裡，除了壯麗的劍橋大學之外，還有古色古香的商店、寧靜的公園、獨樹一格的英式茶館，以及現代化的百貨公司、商店和運動設施。劍橋的休閒生活更令人嚮往，劍河（River Cam）又稱康河，學生可也可以和劍橋居民一樣，享受湖邊漫步的樂趣，體驗優遊自在的英倫生活。

倫敦眼 London Eye

這座高 135 公尺的巨型摩天輪是英國為了迎接千禧年而建，32 個造型前衛的透明玻璃包廂，面向國會大廈與大笨鐘遊客可以 360 度從高處俯瞰倫敦市區景觀。售票處後面的 4D 迷你劇院，只需出示票根就能進場欣賞，全程英文介紹。



國會大廈 Houses of Parliament

大笨鐘 The Big Ben

國會大廈和大笨鐘可說是倫敦甚至英國的頭號地標，是每位遊客必到之處。國會大廈始 1097 年，但 1834 年的大火燒毀了大部分建築。「大笨鐘」指的其實是安放在國會大廈鐘樓發出「登、登、登、登」聲的大銅鐘。

西敏寺 Westminster

氣派非凡的西敏寺是英國皇室的御用教堂，亦是皇帝加冕的場地。寺內是多位英國君主的墓塚所在地，多位英國歷史名人如牛頓和莎士比亞亦的棺槨亦在寺內，讓此寺有著舉足輕重的地位。



國家畫廊 National Gallery

是一座位於英國倫敦市中心特拉法加廣場北側的美術館，成立於 1824 年。國家美術館收集了從 13 世紀至 19 世紀、多達 2,300 件的繪畫作品。早期文藝復興有達文西著名的《聖母子與聖安妮、施洗者聖約翰》炭筆素描。全盛時期有義大利及日耳曼的繪畫 1600 年至 1700 年之間有荷蘭、義大利、法國、西班牙的繪畫。



牛津街 Oxford St.

在牛津街&(Oxford St.)，你的選購重點是衣服、鞋子、飾品，價位要多元化，花個一整天時間把這兩條街掃完。基本上，想買的都不會錯過了，這個區域最大的優點是，所有的店舖都是肩並肩挨靠在一起，而且街道寬敞明亮，堪稱購物者天堂；但是，先給你一個行前教育，倫敦的物價水準絕對非常「國際化」，價格絕對不便宜，所以給你的建議是：英國的鞋子值得買，品質好且相對便宜。

柯芬園 Covent Garden

位於倫敦蘇活區的中心地段，獨特的市集、精品商店及露天咖啡吸引了許多遊客，在此還可以看見許多有創意的街頭藝人表演。漫步於古色古香的街道巷弄中，欣賞著歐洲老建築與現代生活的融合，時而觀看街頭藝人創意十足的表演、時而逛逛特色商店，這樣愜意的步調絕對是來英國幣體驗的生活之一。



諾丁丘 Nottinghill

諾丁丘位於西倫敦富裕的肯辛頓與雀兒喜區，靠近海德公園西北角，早在維多利亞時期就是上流社會活躍的區域，有著英國最大的古董市集。1999 年，由茱莉亞羅勃茲與休葛蘭主演的電影《新娘百分百》即表現該區的場景，並吸引了需多粉絲前來朝聖。

大英博物館 British Museum

大英博物館又稱不列顛博物館，是世界上規模最大、最著名的博物館之一，成立於 1753 年，收藏世界各國的藝術品，目前博物館擁有藏品 800 多萬件。在大英帝國全盛時期，遊歷各國的英國富人冒險家紛紛將珍寶捐獻和提供給大英博物館，也因此造就今日豐厚的收藏品。這裡的不朽遺跡絕對會讓您感到驚奇。



國家海事博物館

National Maritime Museum

英國國家海事博物館位於英國倫敦格林威治區，由三座相連的館址組成：海事陳列館、皇家天文臺和建於 17 世紀的皇后之屋。國家海事博物館坐落在景色優美、建築迷人的格林威治世界海事遺產遺址之上，本初子午線和倫敦唯一的天文臺就在這裡。

自然史博物館

The Natural History Museum

位於英國倫敦市南肯辛頓博覽會路上的一家大型博物館，該館所擁有的生物和地球科學標本約七千萬件，包括五個主題：植物學、昆蟲學、礦物學、古生物學和動物學等自然歷史。



泰德現代美術館 Tate Modern

泰特現代藝術館是聲名遠播的現代藝術大師和繼起新秀大展身手的舞台，以展藏英國繪畫和世界各國現代藝術著稱，在英國共有四個據點。2000 年，經過瑞士建築師重新設計，這座棄置多年的河岸發電廠搖身一變成時尚的藝術館。

溫莎城堡 Windsor Castle

溫莎城堡，位於英國英格蘭東南部區域伯克郡溫莎-梅登黑德皇家自治市鎮溫莎，目前是英國王室溫莎王朝的家族城堡，也是現今世界上有人居住的城堡中最大的一個。溫莎城堡的歷史可以回溯到威廉一世時期，城堡的地板面積大約有45,000平方公尺是。



攝政街 Regent Street

攝政街被譽為英國奢侈品一條街，這裡雲集了LV、巴寶莉、迪奧、香奈兒等世界時尚品牌，整條街以高質量的英國服裝店著稱，也是一百多年來倫敦城市文化的象徵。這裡還有歐洲最大的蘋果專賣店。攝政街位於倫敦的心臟地帶，那一百多年來一直是倫敦最典型的時尚地標之一。

泰晤士河遊船 Thames River Cruise

泰晤士河在英國有非常重要的經濟地位，全長約346公里，流經英格蘭的三個郡，為英格蘭最長之河流。其於英國文化意義也不可忽視。舉行許多英國水上運動，如牛津劍橋賽艇對抗賽、奧運會划艇賽的舉辦地。安排遊船搭乘，欣賞兩岸風光。



哈洛茲百貨公司 Harrods Dep.

英國最著名的百貨公司，大廳內獨特的埃及擺飾及樓層內的巨大泰迪熊玩偶向來是遊客最愛拍照的景點，在此亦能看見時尚與潮流。逾過百年歷史的哈洛德百貨在全球享有極高的聲譽，現由卡達政府經營。

維多利亞與亞伯特博物館 V&A Museum

以收藏世界一流的藝術品，與大英博物館齊名，是一間結合藝術和設計的專門博物館，館藏內容極為豐富，包括了雕塑、名畫、攝影、傢俱、飾品，琳瑯滿目的收藏品讓您目不暇給。



海德公園 Hyde Park

海德公園是倫敦最寬廣且最知名的公園之一。這座公園與肯辛頓花園相連，兩座園區共佔地 253 公頃，共同形成綠地網絡的核心，稱為「倫敦綠肺」。此公園曾是亨利八世的私人狩獵場，現在則充滿歷史遺跡、紀念碑，以及一年四季舉辦的活動。

科學博物館 Science Museum

位於倫敦，是英國國立科學與工業博物館的一部分，創建於 1857 年，保存並陳列有關在自然科學技術發展史上據有意義和對現代科技研究和探索也舉有意義的實物。歷史收藏展館展出了數學、天文學、物理學和化學等學科以及應用方面的陳列品。



布萊頓 Brighton

布萊頓是英格蘭南部的海濱城市，標誌性建築是皇家閣 (Royal Pavilion)，以其密佈鵝卵石的海灘而著稱。中世紀時期因舊城區的發展，以及熱門的海水療養法，而成為知名的健康休憩之城；爾後經過戰爭、經濟困境的洗禮，並伴隨著道路交通發展，轉變成為英國南部著名的觀光城鎮，每年吸引逾八千萬名觀光遊客，為英國最受歡迎的海濱度假城市，同時被譽為「歡樂城鎮之最」。

中國城 China Town

倫敦唐人街或倫敦中國城，坐落於英國倫敦西敏市的蘇活區 (Soho)，其中主要有中國餐館、中國商品店和紀念品店。二戰之後，隨著中國餐飲逐漸受歡迎以及香港移民的大批湧入，爵祿街一帶開始出現眾多中國餐館，一些從船廠區搬來的業主不斷向當地其他族裔頂讓商舖，後來華人勢力逐漸占據了爵祿街一帶，開始被視作「唐人街」。



波多貝羅市集 Portobello Market

整個 Portobello Market 分為幾個分區，整個市集集中在兩個地鐵站的範圍當中，非常之大，剛開始會是一些古董集貨、再來是創意商品、水果蔬菜等等。Portobello Road 後段的古董市集更是精彩可期，包括各式各樣的銀器以及老舊相機。每一件古董都被悉心的照料、用心保存維護。

西區購物中心 Westfield Mall

作為面向英國中產階級和富裕人群而開發的購物、休閒、娛樂場所，五星級環境彙集了 340 餘家風靡全球的高街時尚服飾品牌、傢俱品牌和生活用品品牌，薈萃各地美食餐廳及世界一流娛樂設施，客戶服務及公共活動空間。



布萊頓水族館 Sea Life Center

布萊頓海洋館擁有全英國範圍最大的海底地道。海洋館是世界上歷史最悠長的水族館之一。海洋館建築許多也依舊保存著維多利亞時期的特點。在這裡有世界上第一艘透明底的船，可以給遊人更好的觀賞體驗。

以上英國景點僅供參考說明，正確景點應以學校每日景點戶外參訪為主

🏠 寄宿家庭及餐食 Homestay & Meals

👑 家庭特色

深知家長與學員對於接待家庭的重視，並了解居住環境會影響心情與學習，因此謹慎選擇我們提供的接待家庭。我們所有的接待家庭都符合英國文化協會、EAQUALS 和 IALC 的標準。多數接待家庭都已經與本校合作多年，接待家庭的經驗是讓你經歷第一手的當地生活的特殊機會。每個家庭生活型態、社交、飲食習慣..等都不完全相同，家庭人員沒有義務帶您外出旅行或購物，要懂得享有一個好的接待家庭經驗，關鍵在於開放心胸去嘗試新的東西和經驗並和接待家庭經常溝通。大部分家庭不提供盥洗用品、吹風機、拖鞋..等個人用品。

- ☀️ 住宿家庭 2 人一房為原則。
- ☀️ 家庭每日提供早、晚餐。(週末日提供 Brunch & Dinner)
- ☀️ 午餐(週一至週五)由學校提供中餐袋。
- ☀️ 往返交通採步行、公車、地鐵等。

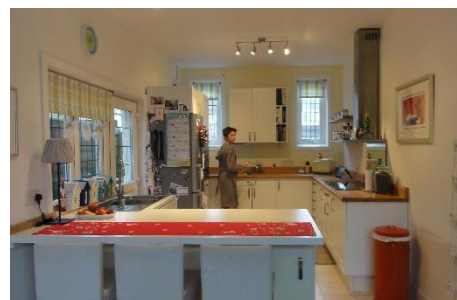

圖片僅供參考

費用內容包含	
交通內容	<ul style="list-style-type: none"> ◆ 臺灣 / 香港 / 倫敦 / 臺灣之團體經濟艙來回機票。 ◆ 機場稅及燃油附加費。 ◆ 國外機場來回接送安排。 ◆ 歐洲之旅全程交通安排。
課程內容	<ul style="list-style-type: none"> ◆ 每週 20 堂英語課程(未滿 16 歲者採單國上課)。 ◆ 能力分班分級及國際性融合上課。 ◆ 課程結束頒發結業證書。
活動內容	<ul style="list-style-type: none"> ◆ 課後每日一景： 牛津街、攝政街、大英博物館、柯芬園、中國城、海德公園、倫敦塔、倫敦塔橋 聖保羅大教堂、千禧橋、泰德現代美術館、攝政公園、櫻草丘、貝克街、自然歷史博物館、科學博物館、倫敦眼(門票)、國會大廈、西敏寺、大笨鐘、西區購物中心、肯頓市集、哈利波特 9 又 3/4 月台、特拉法加廣場、國家畫廊、哈洛茲百貨公司、維多利亞和亞伯特博物館、下午茶、百年波羅市場 ◆ 週末全日之旅： 劍橋大學、布萊頓、格林威治村、泰晤士河遊船、國家海事博物館、坎特伯雷
食宿安排	<ul style="list-style-type: none"> • 住宿家庭2人一房為原則(衛浴共用)。 • 每日提供早、晚二餐。 • 學校提供午餐(週一至週五)。
門票安排	<ul style="list-style-type: none"> • 音樂劇欣賞、倫敦眼、劍橋大學(撐篙)、泰晤士河(遊船)、下午茶、布萊頓(水族館)、溫莎城堡。
保險內容	<ul style="list-style-type: none"> • 遊學海外遊學責任險意外險新台幣貳佰萬及意外醫療險新台幣參萬元。 • 海外旅行綜合保險意外險新台幣參佰萬及意外醫療險新台幣壹佰伍拾萬。 • 未滿 15 歲依據國家之規定投保，保險明細說明如續頁。
費用內容不包含	
<ul style="list-style-type: none"> ◆ 個人證照費、行程未列景點之門票及私人花費(洗衣費、電話費、行李超重費、個人當地消費...等)。 ◆ 因本公司非旅行社公司，恕無法提供團費全額刷卡，僅能提供機票全額刷卡(須自付 2%手續費)。 ◆ 本公司所提供增值贈送若因其他因素要取消，則視同放棄，且均不得轉換、轉讓、折換現金。 	

保險

👑 榮獲教育部 2006 年度遊學業者查核結果全台最高分 90 分。

特色

👑 榮獲兆豐保險公司，全台第一家評選合格遊學履約責險 1000 萬元。

👑 搭配旅遊旅行社以綜合旅行社履約責險 2000 萬元。

兆豐保險:海外遊學責任險(保單條例查詢網頁 www.cki.com.tw) 聯絡人:王小姐(02)23812727 #8266							
項次	承保項目		保險金額	項次	承保項目		保險金額
1.	每一學員意外(身故及殘廢保險金)或(殘廢保險金)		貳佰萬元	3.	遊學團員家屬前往海外善後理費用最高		壹拾萬元
2.	每一學員意外傷醫療費用		叁萬元	4.	旅行文件遺失重置費用最高		貳仟元
南山產物保險海外旅行綜合保險(保單條例查詢網頁 www.nanshanlife.com.tw)							
項次	承保項目		保險金額	項次	承保項目		保險金額
1.	海外旅行傷害保險(身故及殘廢保險金)或(殘廢保險金)		叁佰萬元	8.	旅程取消保險		120,000 元
2.	搭乘公共交通工具期間雙倍給付附加條款(身故及殘廢保險金)或(殘廢保險金)		***	9.	旅程 阻礙 保險	a.旅程縮短保險	120,000 元
3.	傷害醫療實支實付型附加條款		壹佰伍拾萬			b.旅程更改保險	
4.	傷害醫療住院日額給付型附加條款		2,000/每日(10日為限)			c.探病費用保險	200,000 元
5.	喪葬慰問金附加條款		***			d.旅行文件損失保險	10,000 元
6.	緊急 救援 費用 保險	a.緊急醫療運送費用保險	實際費用	10.	班機延誤保險		10,500 元
		b.遺體運返費用保險	實際費用	11.	第三人責任保險		4,000,000 元
		c.子女看護費用保險	120,000 元	12.	行李延誤費用保險		5,000 元
7.	海外突 發疾病 醫療保 險金附 加條款	a.住院醫療保險金	1,000,000 元	13.	行李損失保險		80,000 元
		b.急診醫療保險金	住院醫療保險金之百分之二十	※請自行上網查詢各家保險公司實際承保範圍並依據保單條款為準。 ※未滿 15 歲，則依政府規定投保。 ※恐怖主義暨特定地區除外責任批註條例			
		c.門診醫療保險金	住院醫療保險金之千分之五				
※海外突發疾病醫療保險金附加條款所稱「突發疾病」係指被保險人在發病前九十天以內未曾接受治療，且需即時在海外醫療機構診療始能避免損及身體健康之疾病，若該疾病已經治療完全痊癒而再度發生者，亦視為突發疾病。 ※傷害保險恐怖主義行為保險限額給付附加條款對於直接或間接因任何恐怖主義者之行為或為抑制、防止、鎮壓恐怖主義者之行為或與其有關之行動所致被保險人死亡或殘廢，其給付金額最高以新台幣兩百萬元為限。							

備註說明

班機說明	<ul style="list-style-type: none"> ◆ 正確出發日期與航班時間以航空公司確認後為準，可能會有所變動將會影響遊學總天數(正負一天)。正確航班時間須以團體出發前說明會資料為主。 ◆ 幾乎所有外籍航空公司之團體機票(含燃油附加稅)一經開票後，均無退票價值，依據航空公司之規定，辦理退票。
匯率油價異動	<ul style="list-style-type: none"> ◆ 本報價日 2018 年 02 月 06 日匯率計算(英鎊 1 元:新臺幣 40 元；歐元 1 元：新台幣 36 元)，機場稅及燃油附加費 NTD7,000 元，達漲跌幅百分之十門檻者將依實際情況調整，採多退少補。
團體接送	<ul style="list-style-type: none"> ◆ 依照 GREEN 指定集合地點，每個區域團體報名超過 10 人安排國內機場團體來回接送(若放棄接送恕不退還交通費)，每個區域未達 10 人，恕不安排機場來回接送。
隨團人員	<ul style="list-style-type: none"> ◆ 學校團體報名人數每達 15 人，將由學校派一位隨團人員，若滿人數 30 人派二位隨團人員及 GREEN 派遣一位具備教學及經驗豐富隨團人員共同照顧團體。 ◆ 非學校團體報名人數每達 15 人，由 GREEN 教育集團指派一名隨團人員，滿 30 人派二隨團人共同照顧團體。
課程國際學生	<ul style="list-style-type: none"> ◆ 國際學生人數比例及編班情況，視外國學校實際招生人數及學生英文程度而定。
住宿家庭安排	<ul style="list-style-type: none"> ◆ 住宿家庭以 2 至 4 人一家庭為原則，因個人因素特別指定單人房或您為單人報名者，最後如團體成行且無法覓得合住的同性旅客，須另支付單人房差。對於接待家庭之職業、宗教信仰、種族、生活飲食習慣、是否有小孩、寵物、距離、空間...等等，皆不盡相同。建議參加本活動之同學們能具備良好的適應能力，願意主動嘗試學習及接納不同文化與生活環境。除本國學生外，寄宿家庭可能同時接待其他國際學生。若有任何過敏問題者，請在住宿申請表上載明清楚，以便本公司事先安排協調處理。
飯店住宿安排	<ul style="list-style-type: none"> ◆ 團體飯店安排以「兩人一室」為原則，因個人因素特別指定需求單人房則需補單人房差價。如果是單一或單數客人報名，由本公司安排同性別團員同房及領隊同房，若選擇三人一房將退房間差價(歐洲飯店三人房大多以加折疊床或沙發床為主)。
遵守法規	<ul style="list-style-type: none"> ◆ 請遵守當地法律、宿舍、家庭、旅館..等生活規範，愛惜物品並保持個人房間及公共環境之整齊與清潔。如有因個人因素所成之物品損毀得要求學生賠償。
行程調整	<ul style="list-style-type: none"> ◆ 行程表安排之活動、飯店、宿舍、家庭、交通..等內容，須視天氣、國外學校及旅行社最後安排有所調整，本公司保有變更行程之權利。
保險收據	<ul style="list-style-type: none"> ◆ 學生於國外就醫及支付相關費用時，務必向醫院索取診斷說明書及收據，以便回國後向保險公司或健局申請理賠(理賠範圍及金額依保險單位而定，另事先存在之疾病(如舊病復發)保險公司有可能不理賠，請自行斟酌健康情形再決定是否參加。
遊學合約書	<ul style="list-style-type: none"> ◆ 有關相關細節參考教育部海外留遊學定型化契約，如費用包含、不包含及相關退費...等內容，於繳交訂金後簽訂個人合約書。