



2020日本冬令營說明會

國際事務處

2019.11.25 (一)

中正大樓1F 3401教室

說明會活動流程

12:00~12:20 報到

12:20~12:40 2019日本冬令營說明

12:40~13:00 O&A

13:00 散會

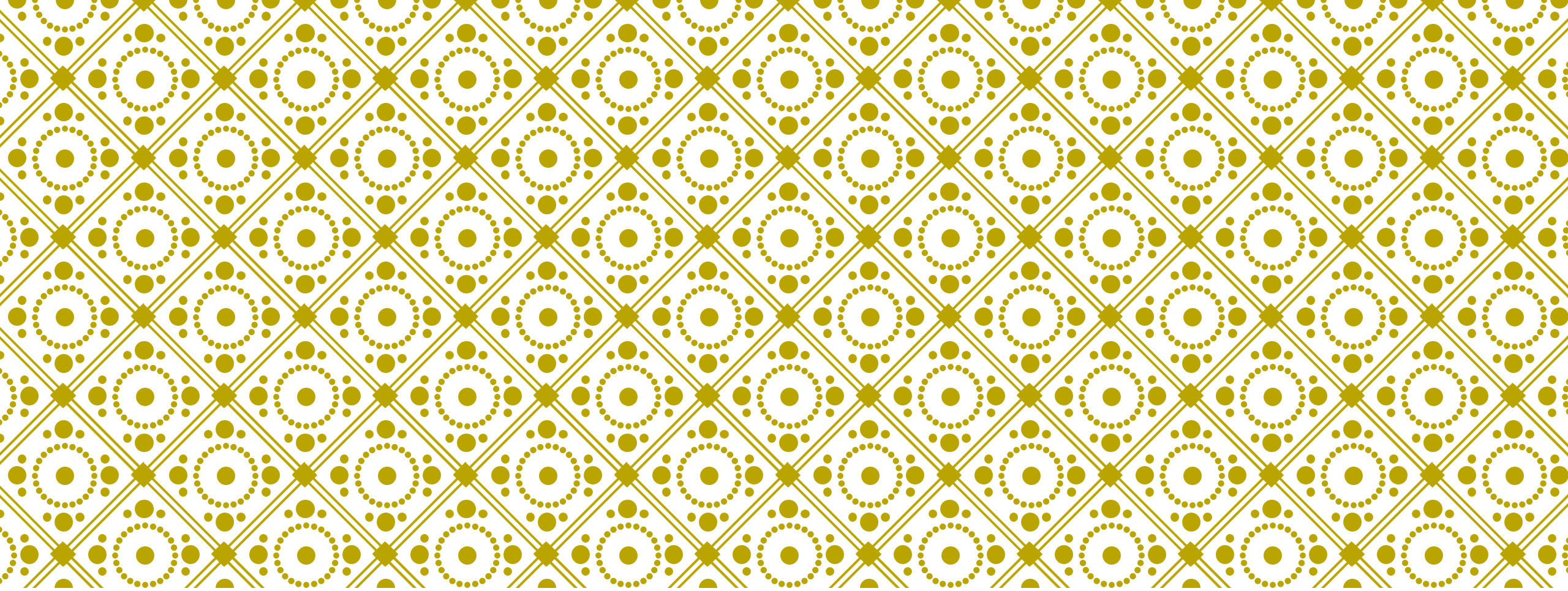

營隊活動介紹

2019 日本冬令營	廣島大學	大阪產業大學
活動時間	2020.02.16 (日) ~ 2020.02.29 (六) 共14天	2020.01.14 (二) ~ 2020.02.01 (六) 共19天
活動費用	<p><u>敬請期待夏令營</u></p>	<p><u>【更正】4萬5,000元</u></p> <ul style="list-style-type: none"> ○研習課程之學費。 ○接送機 ○住宿費。 ○部份餐費：有馬溫泉2天1夜活動之餐費 ×其它餐費。 ×護照申請工本費。 ×機票+旅遊平安險。 ×個人花費。
報名期限		即日起~2019.12.02(一)
錄取結果		預定2018.12.9(一)公告
注意事項		<ol style="list-style-type: none"> 1. 日方預定40人成團。 2. 機票待確定出團立即訂購。 3. 請遵守雙方學校之相關規定。



2020大阪産業大學冬令營

1/14-2/1，共19天

WEEK 1. 1/14-1/19

主辦單位有權因天候人事因素更改相關行程。

日数	日程		10:00	11:00	13:00	14:00	15:00
			10:50	11:50	13:50	14:50	15:50
1	1月14日	週一	來日				
2	1月15日	週二	授業	授業	授業	授業	授業
3	1月16日	週三	授業	授業	授業	授業	授業
4	1月17日	週四	授業	授業	授業	授業	授業
5	1月18日	週五	課外活動(USJ)				
6	1月19日	週六	終日自由行動				

WEEK 2. 1/20-1/26

主辦單位有權因天候人事因素更改相關行程。

日数	日程		10:00	11:00	13:00	14:00	15:00
			10:50	11:50	13:50	14:50	15:50
7	1月20日	週日	課外活動				
8	1月21日	週一	授業	授業	授業	授業	授業
9	1月22日	週二	授業	授業	授業	授業	授業
10	1月23日	週三	授業	授業	授業	授業	授業
11	1月24日	週四	授業	授業	授業	授業	授業
12	1月25日	週五	課外活動				
13	1月26日	週六	終日自由行動				

WEEK 2. 1/27-2/1

主辦單位有權因天候人事因素更改相關行程。

日数	日程		10:00	11:00	13:00	14:00	15:00	
			10:50	11:50	13:50	14:50	15:50	
14	1月27日	週日	授業	授業	授業	授業	授業	
15	1月28日	週一	授業	授業	授業	授業	授業	
16	1月29日	週二	宿泊					
17	1月30日	週三						
18	1月31日	週四	授業	授業	Farewell party			
19	2月1日	週五	帰国					

大阪産業大學 學生宿舍



宿舍交誼廳、廚房



學生食堂





上課-2018冬令營開幕式 |

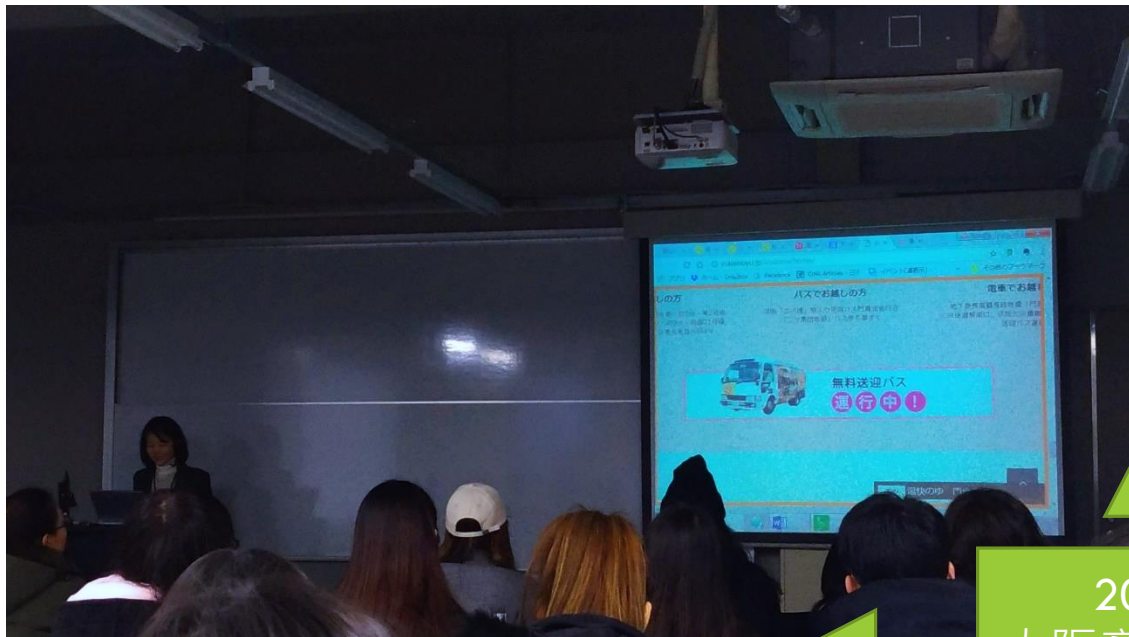

2018
大阪産業大學
冬令營 花絮





2020
日本冬令營

大阪產業大學

參加對象

- 日語中級程度以上學習者

報名方式

1. 填寫線上報明表單
2. 繳交相關資料電子檔，e-mail至 oiaweyeh@nutc.edu.tw，信件標題【2019廣島大學冬令營報明_學號+姓名】or 紙本資料至國際處
 - 紙本報名表，附件一。
 - 家長同意書，附件二。
 - 切結書，附件三。
 - 歷年成績單。
 - 日文能力證明：語言能力測驗證書、日文修課成績單、校外日文學習等相關證明。
 - 有效內外擔任幹部、志工等經驗者佳。

報名期限

即日起~2019.12.02(一)

重要流程

報名

- 即日起，至
12/02

繳費、訂機票

- 12月中旬或
下旬

行前說明會

- 1月寒假前

出發

- 1/14(二)

切結書(節錄)

營隊活動期間，本人將配合活動行程的安排以及兩校師長之指導並遵守下列事項：

1. 營隊活動期間應注意自身安全與遵守學生應有行為，維護本校校譽，以及遵守主辦學校之相關規定。
2. 營隊活動期間每天至少上傳三張與當天活動有關之照片至指定line群組相簿提供國際處彙整分享至國際處粉絲專頁以介紹「營隊生活與活動現況」。
3. 活動結束後，必須在指定時間內繳交「參加本營隊活動心得報告」給本校國際處負責本營隊活動之老師並同意將該內容分享至國際處網站。

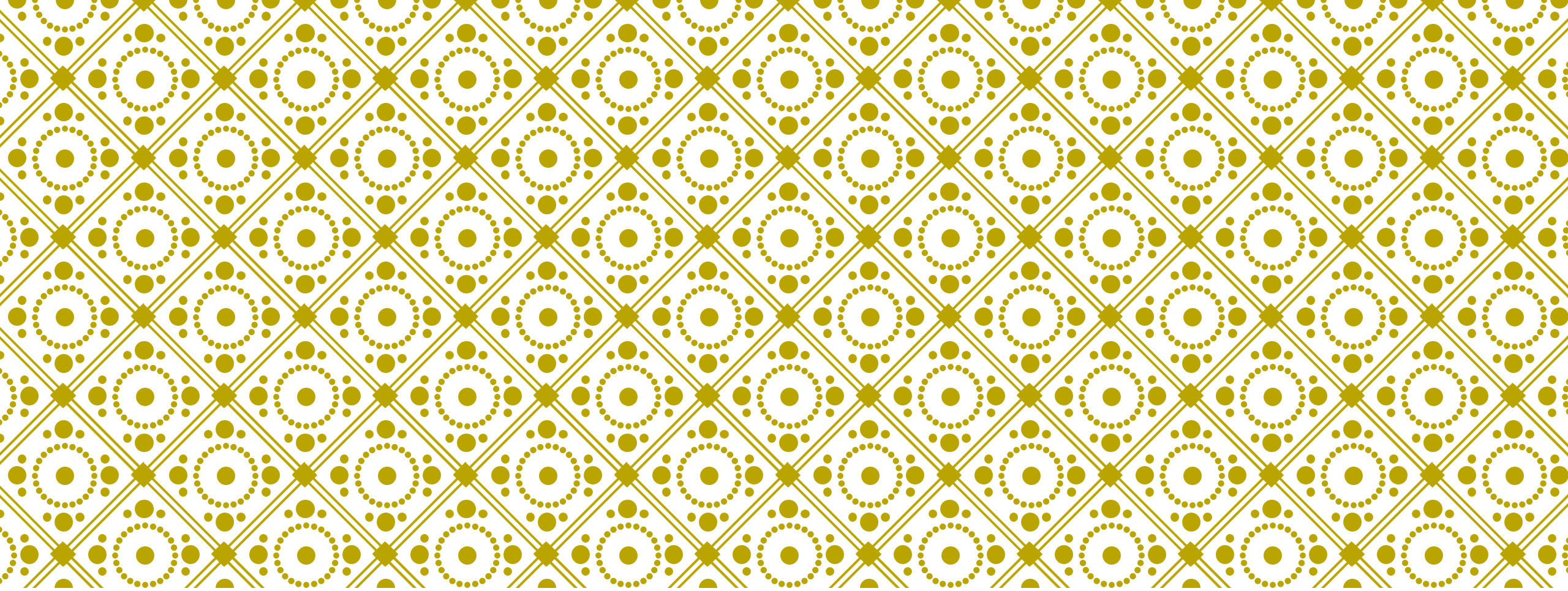

Q & A



Q&A：費用-要帶多少錢

- ◆ 總費用：¥ 112000
- ◆ 實 花：¥ 85000=約台幣24000

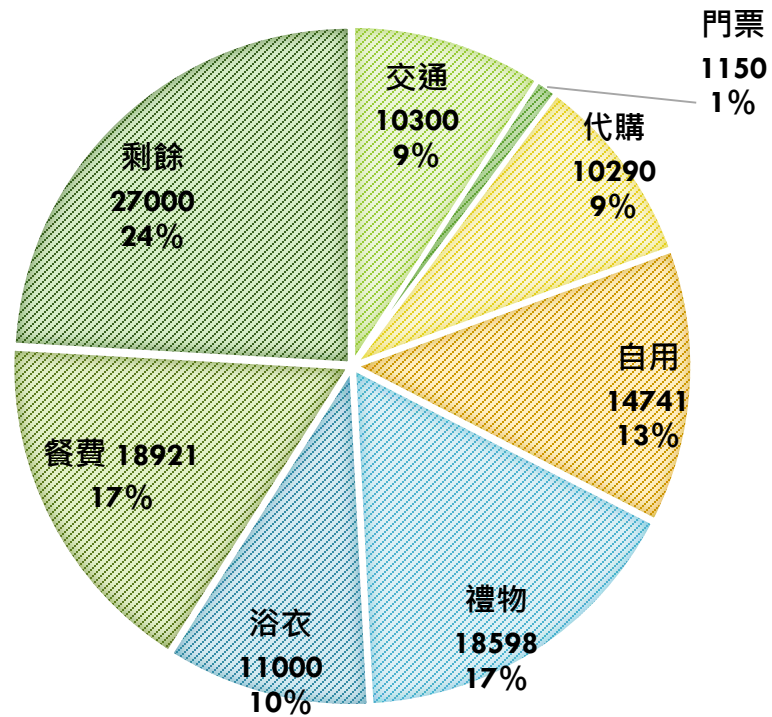

- 總花費:NT\$ 58,837
- 帶NT\$ 25,000
- 餘NT\$ 14,253

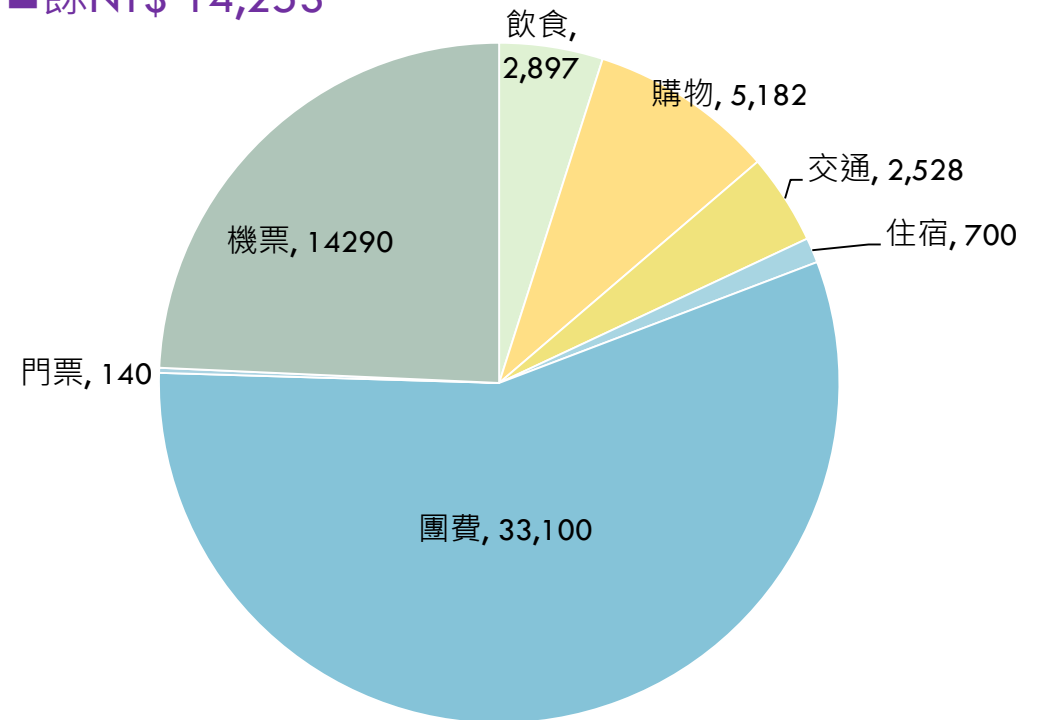

Q&A：日文程度

1. 完全不會日文怎麼辦？
 2. 之前都沒有在外補習，是今年開學才開始跟學校課程學的話，會有機會去嗎？
 3. 對日文能力需求？
- 2020大阪產業大學冬令營：
✓ 日文中級以上
 - 日語初級同學建議參加夏令營
 - 日文學習機會：跨系選修

Q&A：其他

1. 請問換洗衣物怎麼辦？

2. 請問會有老師一起去嗎？

1. 宿舍有洗衣機，但建議同學帶衣架涼衣服。宿舍附近也有投幣式洗衣機及烘衣機。

2. 姐妹校已安排接送機，並有黯中文之老師協助活動。

本校出團前中後期將設有活動溝通群組，同學可隨時提問討論。



THANK YOU FOR COMING TODAY |